

Google Classroom 操作マニュアル (受講生向け)

利用環境として推奨ブラウザは「Google Chrome」です。
その他のブラウザでは正常に動作しない場合があります。

contents

ログイン画面	P2
Classroomをはじめる	P3~6
Classroomの機能	P7
ストリームについて	P8
授業について	P9
授業【出欠管理】	P10.11
授業【課題の確認・回答】	P12~14
モバイル画面	P15~17

ログイン画面

Googleにご自身のアカウントとパスワードでログインします。(.....@gmail.com)
アカウントをお持ちでない場合は、アカウント作成より新規登録してください。
なお、大学のClassroomで使用しているアカウントではログインができませんので、
単位互換専用のアカウントを別に作成することをおすすめします。
※登録のお名前がニックネームの場合は、出願情報と一致するように漢字フルネームに登録しなおしてください。

Google

ログイン

お客様の Google アカウントを使用

メールアドレスまたは電話番号

メールアドレスを忘れた場合

ご自分のパソコンでない場合は、ゲストモードを使用して非公開でログインしてください。 [詳細](#)

アカウントを作成

次へ

Classroomをはじめる

画面右上の  をクリックし、「Classroom」のアイコンをクリックしてください。

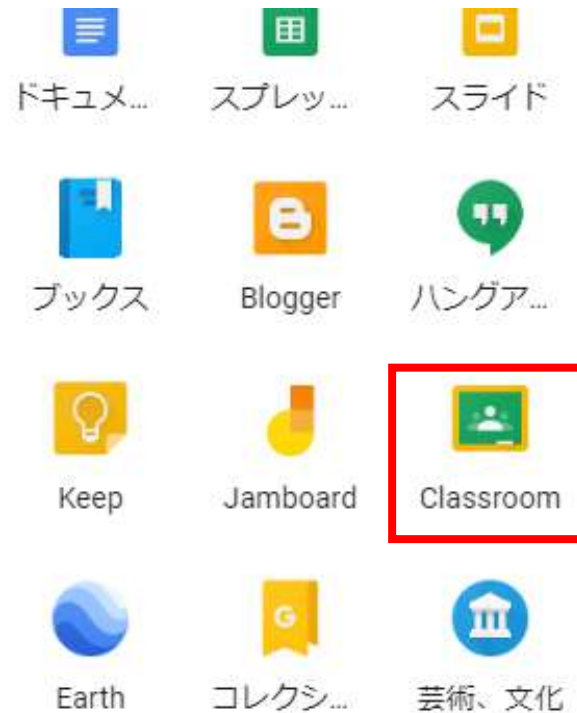

[その他のソリューション](#)

Classroomをはじめる

画面右上の  をクリックし、クラスに参加を選択してください。

表示された画面に受講する科目のクラスコードを入力します。

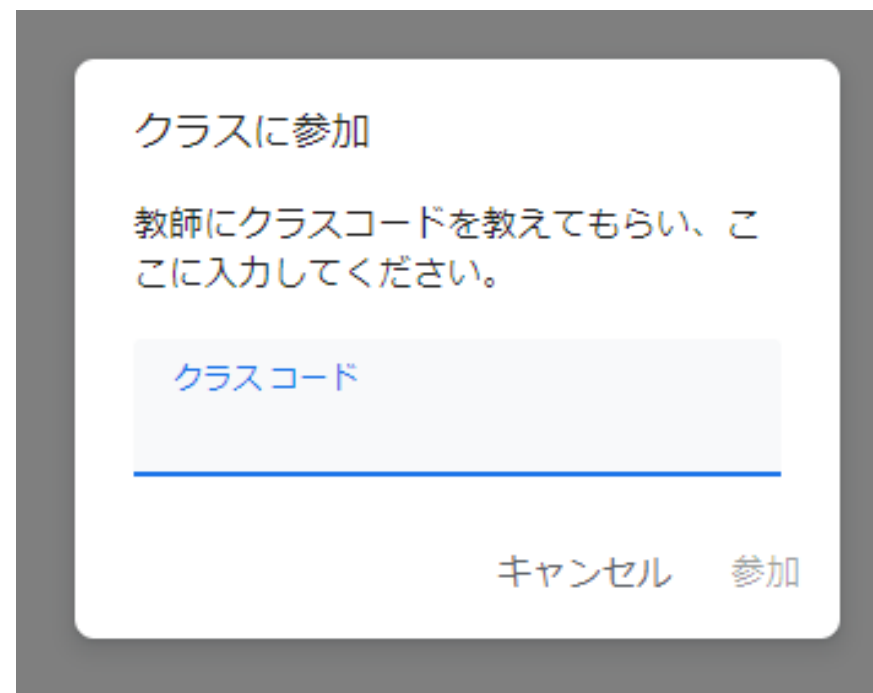
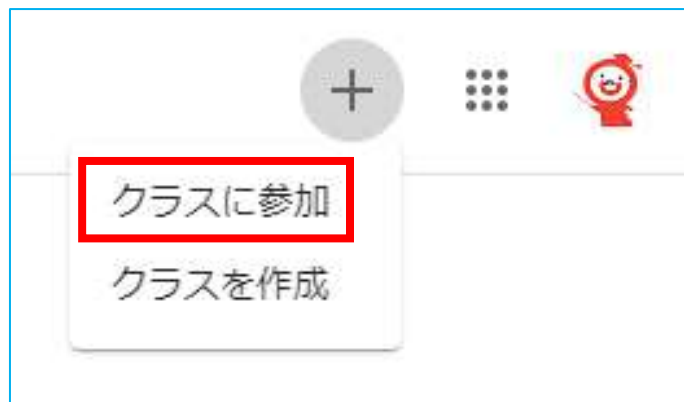

Classroomをはじめる

クラス参加後……

「Classroom」は「Gmail」と連動している為、新規登録が行われた場合、以下のように通知があります。ログイン状態であれば、「開く」より受講科目に参加することができます。

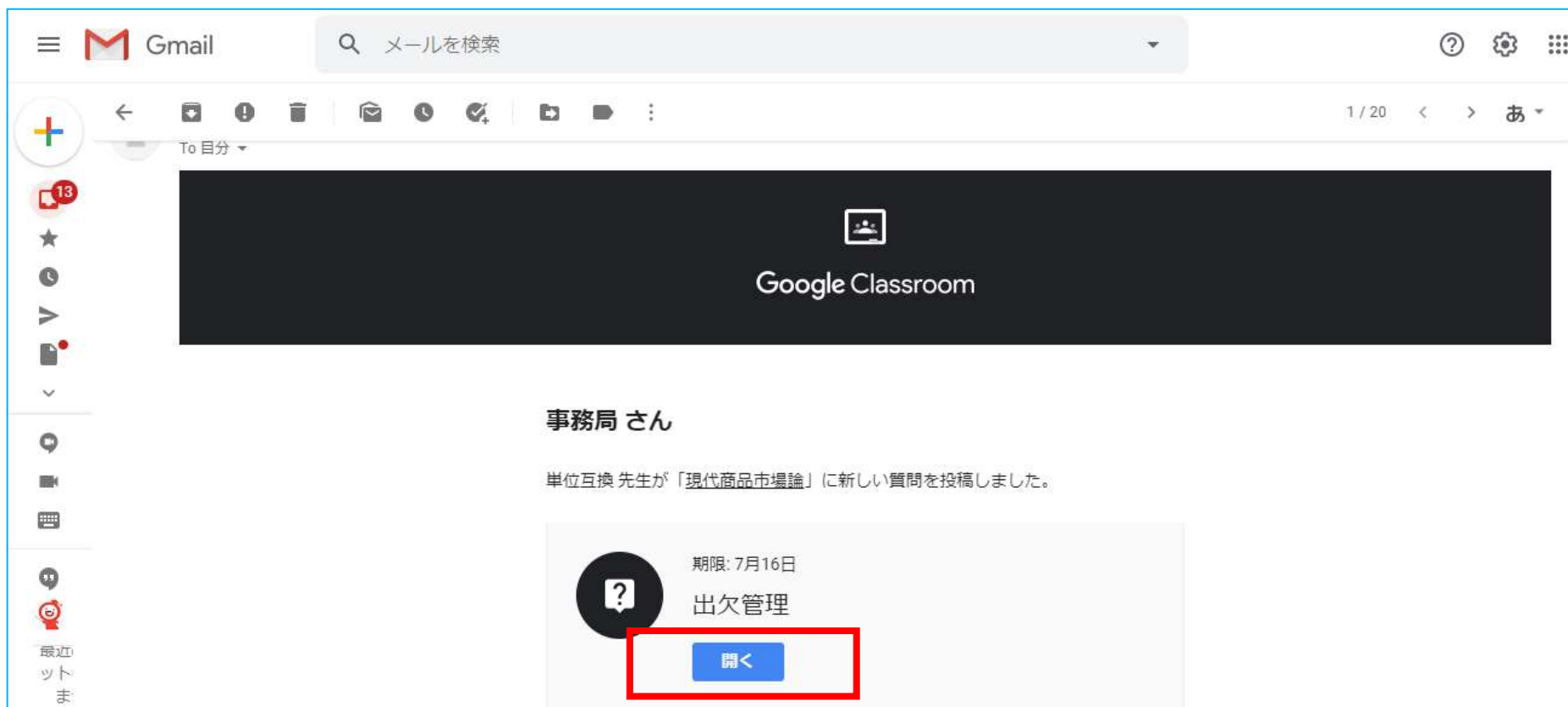

Classroomをはじめ

科目をクリックすると、Classroom画面が表示されます。

※科目名はサンプルです。

商品市場論

ストリーム 授業 メンバー 採点

現代商品市場論

クラスコード emih7oe

テーマを選択
写真をアップロード

期限間近
提出期限の近い課題はあり

クラスで共有...

Classroomの機能

画面上部に3種類のメニューがあります。

ストリーム

授業

メンバー

ストリーム

教員からのお知らせなどがこちらに表示されますので、必要に応じて確認してください。投稿履歴が新しい順に表示されます。

授 業

資料の掲示や課題が表示されます。

メンバー

メンバーでは講義を受講する受講生の一覧を確認する事ができます。

ストリーム

「ストリーム」にお知らせが投稿されますので、確認してください。
投稿、コメント、返信の機能を使用して教員やクラスメートとやり取りをすることができます。
※授業によっては共有が許可されていない場合があります。

Below the navigation bar is a banner for the course '現代商品市場論' with the class code 'emih7oe'. The banner features an illustration of a busy market scene. On the right side of the banner, there is a prompt: 'テーマを選択 写真をアップロード'.

Below the banner, there are several widgets. On the left, a '期限間近' (Deadline Approaching) widget shows '今日まで 10:00 - 第1回目 小テスト' and a 'すべて表示' (Show All) link. To the right, there is a 'クラスで共有...' (Share with Class...) widget with a share icon. Below that, a notification is highlighted with a red box: '単位互換 さんが新しい質問を投稿しました: 出欠管理 7月7日 (最終編集: 7月8日)'. Below the notification, there is a '単位互換' (Unit Exchange) widget with a profile icon and the name '単位互換' and date '7月7日'.

授業

「授業」をクリックすると授業で利用する課題や資料、質問の確認ができる画面となります。

Icon	Item Name	Deadline
📄	講義終了後アンケート	期限: 明日 15:00
🔍	出欠管理	期限: 明日 12:00
📄	デリバティブ取引 目録 1	期限: 23:59

授業【出欠管理】

出欠管理

※毎講義、必ず行ってください。

なお、出欠確認は科目によって異なります。

小テストや課題への回答をもって出席となる科目もあります。

「授業」より出欠管理をクリックします。

授業【出欠管理】

①出席、②提出をクリックすると、③ポップアップが表示されます。提出をクリックすると完了です。
※④割り当て済みが表示に変わったことを確認してください。

- Navigation tabs: ストリーム, 授業 (selected), メンバー
- Top bar: 課題を表示, Google カレンダー, クラスのドライブ フォルダ
- Section title: 第1回
- Left sidebar: 出欠管理 (with a question mark icon), 投稿日: 11:22, 出席 (radio button selected, circled in red with ①), 質問を表示
- Center content: 解答を提出しますか? (circled in red with ③), 提出後に解答を変更することはできません, キャンセル, 提出 (circled in red with ②)
- Right sidebar: 期限: 明日 12:00, 割り当て済み (circled in red with ④)

授業【課題の確認・回答】

「テスト付きの課題」の確認、回答方法・・・課題を選択し、テストをクリックします。
問題を確認し回答を入力後、[送信]ボタンをクリックします。
[課題を開く]をクリックすると元の画面に戻ります。

自 講義終了後アンケート
単位互換・12:07
期限: 明日 15:00

あなたの課題 割り当て済み
+ 追加または作成
完了としてマーク

本日の講義の感想をお聞かせください。

講義終了後アンケート
Google フォーム

限定公開のコメント
限定公開コメントを追加 ▶

クラスコメント
クラスコメントを追加 ▶

講義終了後アンケート
*必須

本日の講義は理解できましたか？ *

はい
 いいえ

送信

講義終了後アンケート
回答を送信し、課題に完了マークを付けました。

スコアを表示

別の回答を送信

課題を開く

授業【課題の確認・回答】

課題提出後は、必ず課題の画面を確認してください。
テスト付き課題の場合は、左記のような画面が表示されます。

※テスト付き課題の回答を行うときは、必ず Google Classroom を表示した状態で回答してください。
Google Classroom が閉じられた状態で回答すると、「提出済み」にならない場合があります。

質問を投稿できます。
※ここで投稿されたものは、クラス全員に公開されます。
質問に対して教員や他の参加者から返信がある場合に
表示されます。

教員のみ質問したい場合は
ここで投稿します。

授業【課題の確認・回答】

課題を表示をクリックすると、ご自身の進捗状況を確認できます。

スクリーンショットの左側には「課題を表示」ボタンが赤い枠で囲まれています。右側のメインコンテンツには、大学コンソーシアム大阪単位互換の課題一覧が表示されています。この一覧の右側のステータス欄が赤い枠で囲まれています。

課題名	予定時刻	進捗状況
講義終了後アンケート	明日 15:00	割り当て済み
出欠管理	明日 12:00	提出済み
デリバティブ取引	23:59	割り当て済み

モバイル画面

モバイルでClassroomを利用する場合は、
Google関連のアプリを事前にインストールすることを推奨します。
例：Google Classroom、ドキュメント、スプレッドシート、スライド、ドライブ 等

+

をクリック

クラスに参加をクリック

クラスコードを入力
参加をクリック

モバイル画面

科目名をクリックすると、詳細が表示されます。

※科目名はサンプルです。

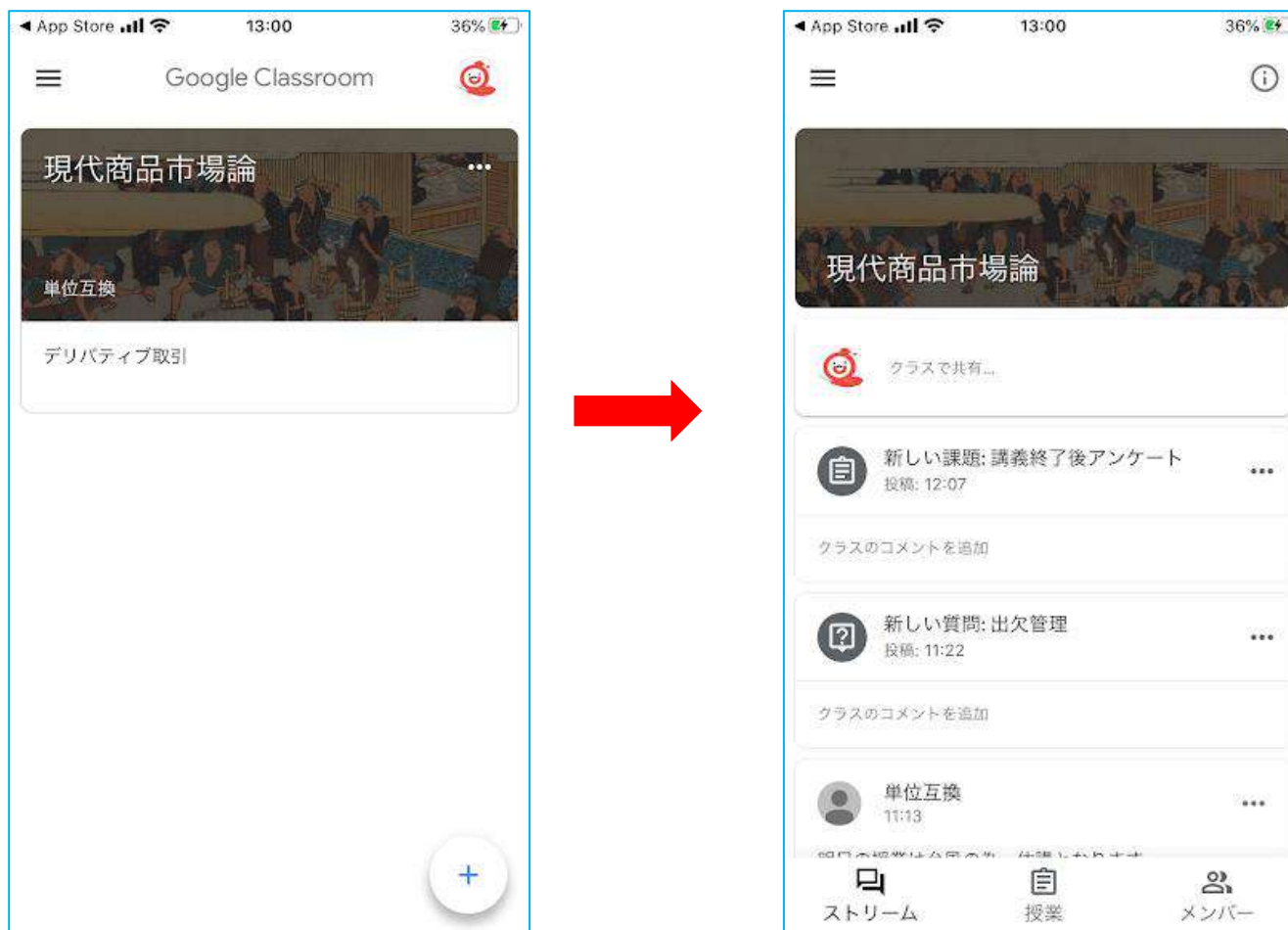

モバイル画面(提出を完了する方法)

課題・小テスト・出席票などを提出したあとに、「完了としてマーク」を押します。
「割り当て済み」ステータスから「提出済み」に表示が変わります。

