第２回　サロン・ド・大学コンソーシアム大阪

2025（令和7）年度

生成AIを「頼れるパートナー」に！

大学職員のためのAI活用・習慣化講座

基礎の復習から実践ノウハウまで

参加無料

定員:30名（事前予約制）

ChatGPTなどの生成AIを使ってみたものの、日々の業務に定着せず、その活用法に悩んでいませんか？本講座が目指すのは、単なるプロンプト（指示文）のテクニック習得だけではありません。AIに思考を預けるのではなく、指示を明確に言語化し、最終的な生成物には人間が責任を持つ。この本質的な向き合い方を学び、AIを真の「頼れるパートナー」へと変えるための講座です。基本操作の復習から、文書作成や情報整理といった大学業務ですぐに使える実践的な活用事例まで、明日から使える「お土産」を多数ご用意します。AIとの付き合い方をアップデートし、質の高い業務と時間創出を実現しませんか。

2025.10.24 [FRI] 18:00 ～ 19:30　情報交換会 19:30~20:00

キャンパスポート大阪（大阪市北区梅田1-2-2-400 大阪駅前第2ビル4階）

講師 **森木 銀河** 氏 *Ginga Moriki*

元 九州大学 インスティテューショナル・リサーチ室
学術推進専門員

東京都市大学・事務職員、九州大学・学術推進専門員を経て民間企業に入職。民間企業で働く傍ら、大学における生成AI利用のための講演・研修、生成AIガイドライン策定の支援等、AIとヒトをつなぐ活動に取り組んでいる。

［主催］特定非営利活動法人大学コンソーシアム大阪

プログラム（予定）

所要時間	内　容
18:00 ～ 19:30	㊒ 司会進行 佐藤　浩輔 氏 （大学コンソーシアム大阪 研修部会推進委員会 委員／ 大阪体育大学 庶務部 学長室担当 チーフ） ㊒ 講　演 **生成AIを「頼れるパートナー」に!** **大学職員のためのAI活用・習慣化講座** **ー基礎の復習から実践ノウハウまでー** 森木　銀河 氏 （元 九州大学 インスティテューショナル・リサーチ室 学術推進専門員） ㊒ Q&A・意見交換 ㊒ 閉会挨拶
19:30～20:00	㊒ 情報交換会

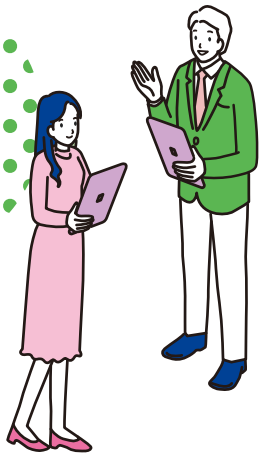

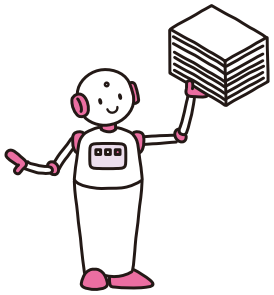

サロン・ド・大学コンソーシアム大阪（愛称:サロン・ド・コンソ）とは…？

大学コンソーシアム大阪のSD研修の一環として開催するもので、昨今の大学における様々な課題をテーマに取り上げ、参加者相互の情報・意見交換を行う勉強会です。

対　象　大学教職員
※今回のテーマにご興味のある方であればどなたでもご参加いただけます。

参加費　会員大学の方：無料／非会員大学の方：1,000円（※要事前納入）
※参加費納入について
●対象の方には参加費の振込について別途ご案内を差し上げます。
●開催日の3日前以降のキャンセルに伴う返金はお受けできません。

申込方法　下記フォームまたは右のQRコードよりお申込みください。>>>
https://forms.gle/NSrBcfAsryWLph1Y6

申込締切　2025年10月10日（金）17:00（先着順）

その他　ご参加にあたってはChatGPTの事前登録を済ませたノートパソコンをご持参ください。

問い合わせ先
特定非営利活動法人　大学コンソーシアム大阪
[TEL] 06-6344-9560　[MAIL] kenshu★conso-osaka.jp（★を@に変えてください）

4 QUALITY EDUCATION