

5 入力内容の確認

確認画面
この画面で内容を確認し、問題がなければ「仮登録して印刷する」ボタンをクリックしてください。

【出願者データ】	ふりがな	こんそ たろう	学年	
氏名	紺曾 太郎	3年生		
在籍大学	大阪大学			
	基礎工 学部 情報科 学科			
生年月日	2004年 6月 20日	年齢	19歳	性別 男
現住所	〒530-0001 大阪府 大阪市北区梅田 キャンパスポートマンション101			
TEL	自宅：06（0000）0000 携帯：090-0000-0000			
緊急時連絡先（実家等）	TEL：06（6304）9325 携帯：			
E-mail（連絡用）	t861.takeuchi@yubun.co.jp			
E-mail（予備）	◎			
PCスキル	Word 基礎レベル Excel 基礎レベル 【その他使えるソフト】			
資格・技能				

実習志望先	企業・団体名	部署名
第1志望	嵐山デザインガレージ合同会社	
第2志望	なし	
第3志望	なし	

個人情報の取り扱いについて 同意する

出願票の取扱い
※出願票は印刷して、期日まで在籍大学の担当窓口へ提出してください。
学生在籍大学担当者へ
出願票の内容を確認のうえ、問題がなければ期日までWEB承認を行ってください。
(出願票原紙は大学で保管してください。郵送いただく必要はありません。)

学生在籍大学受付印
(任意使用)

内容に問題がなければ「仮登録して印刷する」をクリック

修正する場合は「戻る」をクリック

戻る(仮登録して印刷する)

6 仮登録の完了

この情報で出願しますか？
内容をしっかりと確認のうえ、「OK」ボタンをクリックしてください。

キャンセル OK

「OK」をクリック

7 ログインIDとパスワードの表示

※出願はまだ完了していません。
「2024年度就業体験型プログラム出願票」を印刷し、在籍大学の担当窓口へ提出し、承認をもらってください。

あなたのID・パスワードは以下のとおりです。大切に保管してください。
修正が必要な場合は、このIDとパスワードで修正することができます。

ログインID：t861.takeuchi@yubun.co.jp
ログインパスワード：!32u3wen

Firefoxの方は「このページによる追加のダイアログ表示を抑制する」という表示が出る場合があります。
その場合「キャンセル」をクリックしてください。

OK

「ログインID」と「パスワード」が表示
出願票を確認・修正する際に必要となります

8 受付完了メール受信

登録したメールアドレスに「ログインID」と「パスワード」が届きます
※「career@conso-osaka.jp」からのメールを受信できるようにあらかじめ設定のこと

9 出願票の印刷

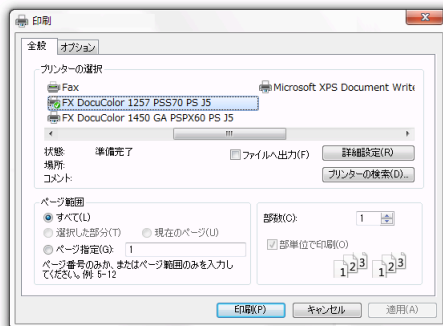

A4版2枚に収まるように印刷

10 提出

期限まで在籍大学の担当窓口へ提出し、承認をもらう